

**Agenzia del Territorio
CATASTO FABBRICATI
Ufficio Provinciale di
Macerata**

Dichiarazione protocollo n. MC0049516 del 29/04/2004

Planimetria di u.i.u. in Comune di Porto Recanati

Via Montarice

civ. SCN

Identificativi Catastali:

Sezione:

Foglio: 12

Particella: 1122

Subalterno: 10

Compilata da:
Zagaglia Sandro

Iscritto all'albo:
Ingegneri

Prov. Ancona

N. 432

Scheda n. 1

Scala 1:200

PIANO TERRA

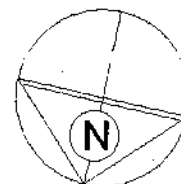
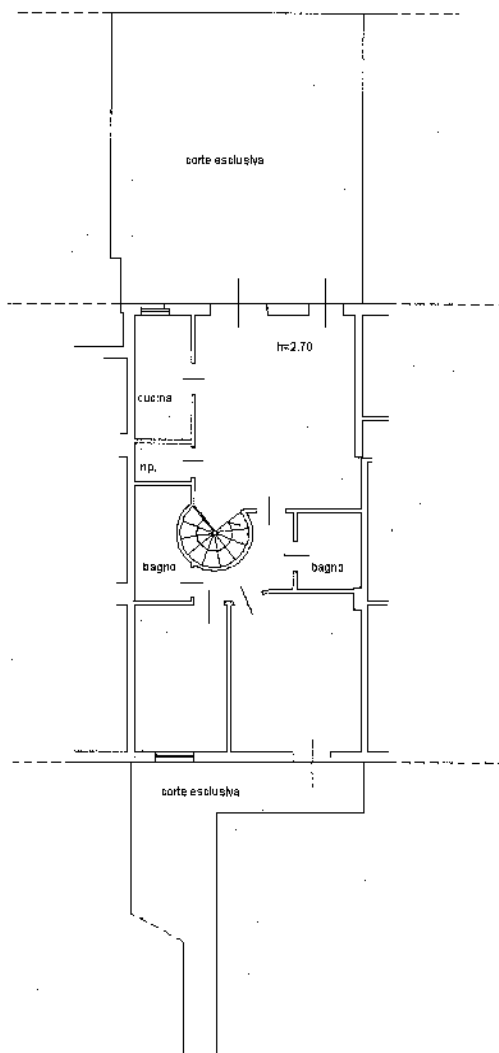

Catasto dei fabbricati - Situazione al 29/08/2013 - Comune di PORTO RECANATI (G919) - < Foglio: 12 Particella: 1122 - Subalterno 10 >
VIA MONTARICE u. SCN piano: T;

Ultima Planimetria in atti

**Agenzia del Territorio
CATASTO FABBRICATI
Ufficio Provinciale di
Macerata**

Dichiarazione protocollo n. MC0049516 del 29/04/2004	
Planimetria di u.i.u. in Comune di Porto Recanati	
Via Montarice	div. SCN
Identificativi Catastali: Sezione: Foglio: 12 Particella: 1122 Subalterno: 22	Compilata da: Zagaglia Sandro Iscritto all'albo: Ingegneri Prov. Ancona N. 432

Scheda n. 1 Scala 1:200

PIANO S. 1

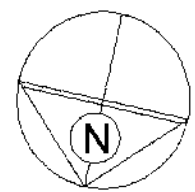
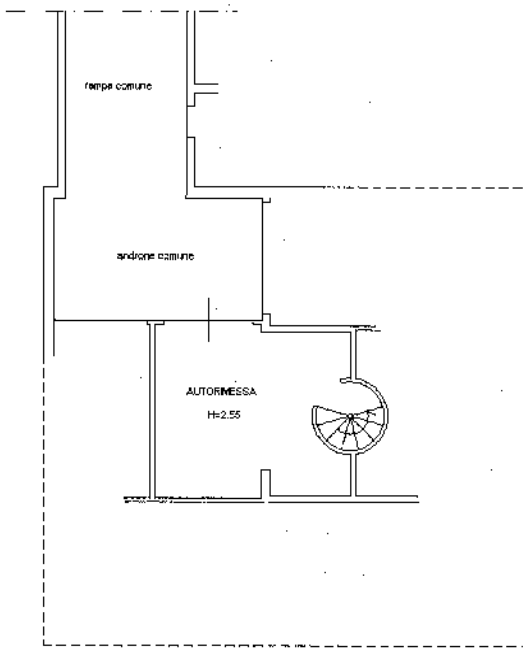

Catasto dei Fabbricati - Simulazione al 29/08/2013 - Comune di PORTO RECANATI (0919) - < Foglio: 12 Particella: 1122 - Subalterno 22 ->
VIA MONTARICE n. SCN piano: S1;

Ultima Planimetria in atti